

**GOVERNO DO ESTADO DO RIO GRANDE DO NORTE**  
**SECRETARIA DE ESTADO DA SEGURANÇA PÚBLICA E DA DEFESA SOCIAL**



**Corpo de Bombeiros Militar**

## **INSTRUÇÃO TÉCNICA Nº 05/2018**

**Segurança contra Incêndio – Urbanística**

### **SUMÁRIO**

- 1** Objetivo
- 2** Aplicação
- 3** Referências normativas e bibliográficas
- 4** Definições
- 5** Procedimentos

### **ANEXO**

- A** Tipos de retornos

## **1 OBJETIVO**

Estabelecer condições para o deslocamento de viaturas de bombeiros nas vias públicas, possibilitando o acesso, para as operações do Corpo de Bombeiros, nas edificações e áreas de risco do Estado do Rio Grande do Norte.

## **2 APLICAÇÃO**

Esta Instrução Técnica (IT) é de caráter recomendativo.

## **3 REFERÊNCIAS NORMATIVAS**

Instrução Técnica nº 05/11 do Corpo de Bombeiros da Polícia Militar do Estado de São Paulo.

Código de Trânsito Brasileiro. Lei nº 9.503 de 23 de setembro de 1997.

CORPO DE BOMBEIROS MILITAR DO ESTADO DO RIO GRANDE DO NORTE, Instrução Técnica nº 03. Rio Grande do Norte, 2013.

CORPO DE BOMBEIROS MILITAR DO ESTADO DO RIO GRANDE DO NORTE, Instrução Técnica nº 06. Rio Grande do Norte, 2013.

## **4 DEFINIÇÕES**

Para os efeitos desta Instrução Técnica aplicam-se as definições constantes da IT/CBMRN 03/18 – Terminologia de segurança contra incêndio.

## **5 PROCEDIMENTOS**

### **5.1 Via urbana**

**5.1.1** Possuir largura mínima de 6 m.

**5.1.2** O piso deve suportar viaturas com peso de 25 toneladas distribuídas em dois eixos.

**5.1.3** Altura livre mínima deve ser de 4,5 m.

**5.1.4** A via urbana que exceda 45 m de comprimento deve possuir retorno circular (Figura 1), retorno em formato de “Y” (Figura 2) ou retorno em formato de “T” (Figura 3), respeitadas as medidas mínimas indicadas.

**5.1.4.1** São aceitos outros tipos de retornos, que não os especificados acima, mas que garantam a entrada e a saída de viaturas, desde que atendam aos itens 5.1.1, 5.1.2 e 5.1.3, desta IT/CBMRN.

### **5.2 Passagens subterrâneas e viadutos**

**5.2.1** Deve possuir largura mínima de 5 m.

**5.2.2** Deve suportar viaturas com peso de 25 toneladas distribuídas em dois eixos.

**5.2.3** Deve ser desobstruída em toda a largura e com altura livre mínima de 4,5 m.

### **5.3 Passarelas**

**5.3.1** Deve possuir altura livre mínima de 4,5 m.

Anexo A  
Tipos de retornos



Figura 01: Retorno circular



Figura 03: Retorno em formato de "T"

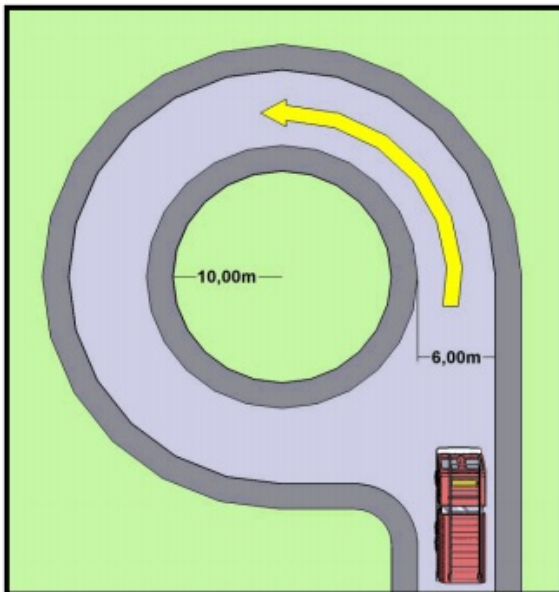
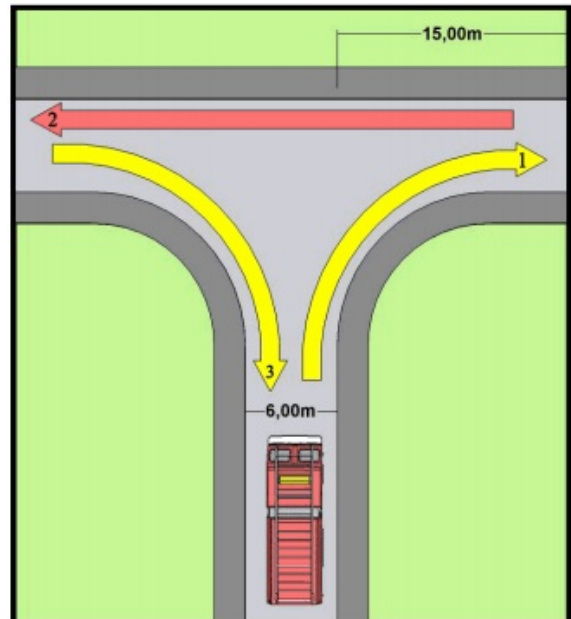
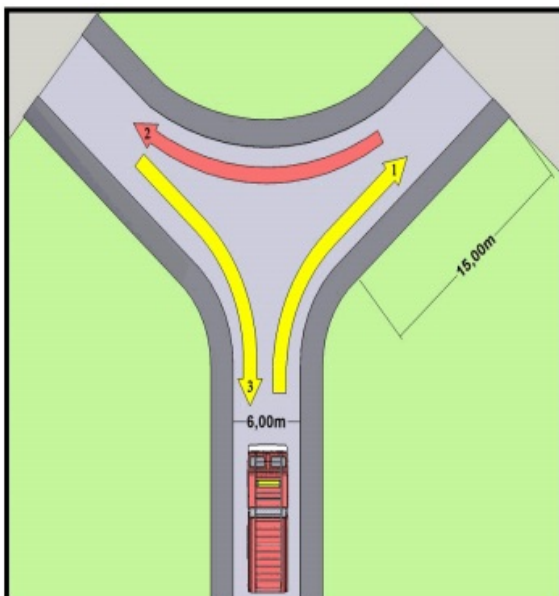

Figura 02: Retorno em formato "Y"